

SURVEI LINGKUNGAN BELAJAR



Grafik Tabel

Dashboard Satuan Pendidikan

Total Kepala Sekolah

1

Total Guru

19

Kepala Sekolah

1

Telah Mengisi

Guru

19

Telah Mengisi

Kepala Sekolah

0

Belum Mengisi

Guru

0

Belum Mengisi

Kepala Sekolah

Persentase Kepala Sekolah

Persentase Kepala Sekolah yang telah mengisi Sulinjar

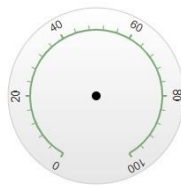

Guru

Persentase Guru

Persentase Guru yang telah mengisi Sulinjar

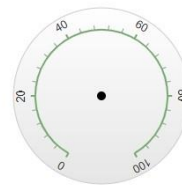

Persentase PTK

Persentase PTK

Persentase berdasarkan PTK

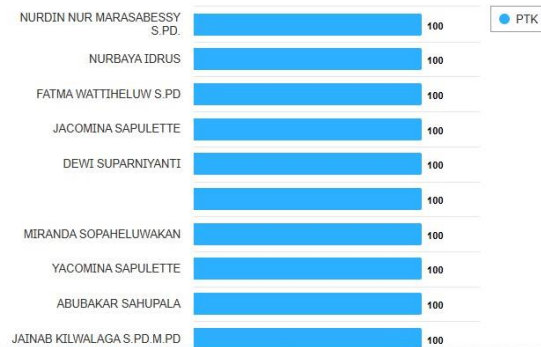

Perkembangan Transaksi Harian

Perkembangan Transaksi Harian

Perkembangan transaksi harian dari hari ini sampai hari-6

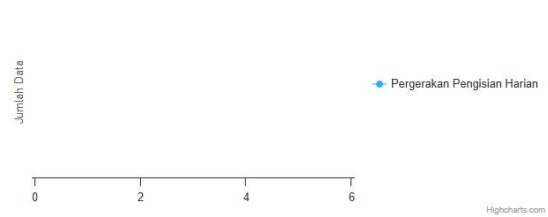

Survei Lingkungan Belajar



Kementerian Pendidikan Dasar dan Menengah

Survei Lingkungan Belajar
(Kepsek dan Guru)

NPSN

Token

NIK (sesuai pengisian data DAPODIK/EMIS)

Tanggal Lahir

Tanggal

Bulan

Tahun

Login

Selamat datang di laman pengisian Survei Lingkungan Belajar!

Selamat datang di laman Survei Lingkungan Belajar. Tujuan survei ini adalah untuk mengetahui kondisi lingkungan belajar di satuan pendidikan di mana Anda bertugas. Silakan mengisi survei ini sesuai dengan kondisi yang sebenarnya berdasarkan pengalaman Anda selama satu tahun ajaran terakhir. Anda tidak perlu merasa khawatir, karena hasil survei ini tidak akan berpengaruh terhadap penilaian kinerja. Segala informasi dari pengisian survei ini akan dijaga kerahasiannya dan hanya akan dipergunakan untuk kepentingan survei. Atas partisipasinya, kami ucapkan terima kasih.

Berikut prosedur pengisian Survey Lingkungan Belajar

- Survei Lingkungan Belajar wajib diisi oleh seluruh Kepala Satuan Pendidikan dan Guru yang terdaftar pada sistem pendataan Dapodik dan Emis
- Kepala Satuan Pendidikan dan Guru dapat login menggunakan data yang tercetak pada kartu Login **Sulingjar**
- Kartu login didapatkan dari proktor/operator pada satuan pendidikan masing-masing yang ditunjuk untuk mengakses dan mencetak kartu login pada halaman dashboard **Sulingjar**.
- Halaman dashboard **Sulingjar** dapat diakses proktor/operator satuan pendidikan di <https://dashboardslb.kemdikbud.go.id/>
- Waktu pengisian akan aktif sesuai jadwal pelaksanaan Asesmen Nasional di setiap jenjang pendidikan.
- Jika Anda bertugas di lebih dari satu satuan pendidikan, pastikan Anda mengisi survei lingkungan belajar untuk setiap tempat penugasan
- Kendala selama proses pengisian dapat disampaikan ke tim helpdesk Asesmen Nasional melalui proktor/operator satuan pendidikan

Kecepatan Dan Efisiensi Aplikasi SUNGLINJAR

Kecepatan Aplikasi Survei Lingkungan Belajar:

1. Pengumpulan data dapat dilakukan secara online dan real-time
2. Proses pengolahan data dan pelaporan dapat dilakukan dengan cepat dan akurat
3. Dapat diakses dari mana saja dan kapan saja, sehingga meningkatkan fleksibilitas dan produktivitas kerja

Efisiensi Aplikasi Survei Lingkungan Belajar:

1. Mengurangi biaya operasional dan administrasi
2. Meningkatkan akurasi dan integritas data
3. Mempermudah proses pengolahan data dan pelaporan
4. Meningkatkan transparansi dan akuntabilitas dalam pengelolaan data
5. Mempermudah proses evaluasi dan monitoring lingkungan belajar

Dengan demikian, aplikasi Survei Lingkungan Belajar dapat membantu meningkatkan kualitas pengelolaan data dan informasi, serta mendukung upaya digitalisasi di lingkungan pendidikan.

