



KEMENTERIAN AGAMA REPUBLIK INDONESIA

**DOKUMEN
LAPORAN KINERJA
PERIODE TRIWULAN I
MAN 3 MALUKU TENGAH TAHUN 2025**



AREA 4 : Penguatan Akuntabilitas

Indikator Kinerja telah memenuhi Smart



MAN 3 MALUKU TENGAH

Alamat : Jl. Said Perintah No 5 Puncak Salaiku

Email : man3malteng@gmail.com

Website : <https://man3malteng.sch.id/>

KATA PENGANTAR

Alhamdulillah, puji syukur senantiasa kita panjatkan kehadirat Allah SWT yang telah melimpahkan rahmat dan ridh-Nya, sehingga Laporan Kinerja (LKj) Triwulan I Tahun 2025 MAN 3 Maluku Tengah dapat tersusun dan terselesaikan sesuai dengan waktunya, sejalan dengan semangat reformasi birokrasi, Pemerintah dituntut untuk meningkatkan pola manajemen pelayanan juga dan akuntabilitas sebagai pengendali pelaksanaan program pemerintahan.

Kewajiban menyusun Laporan Kinerja (LKj) Triwulan I didasarkan pada Instruksi Presiden Nomor 7 Tahun 1999 tentang Sistem Akuntabilitas Kinerja Instansi Pemerintah dan KMA Nomor 94 Tahun 2021 tentang Pedoman Perjanjian Kinerja, Pelaporan Kinerja, dan Tata Cara Reviu Atas Laporan Kinerja. Laporan Kinerja (Lkj) Triwulan I MAN 3 Maluku Tengah sebagai laporan pertanggungjawaban juga sebagai masukan dan bahan informasi guna memperbaiki kinerja dalam pelayanan di masa mendatang dalam mewujudkan visi, misi dan tujuan organisasi.

Melalui Laporan Kinerja (LKj) Triwulan I MAN 3 Maluku Tengah dapat melaporkan kinerjanya yang diukur dari pencapaian kinerja misi, sasaran, program, dan kegiatan yang dilakukan pada tahun 2025, sesuai yang tertuang dalam Rencana Strategis 2025-2029 dan Rencana Kinerja MAN 3 Maluku Tengah Tahun 2025.

Selanjutnya kami menyadari bahwa Laporan Kinerja (LKj) tersebut masih ada kekurangan. Untuk itu kritik dan saran agar Laporan Kinerja yang kami susun ini dapat sempurna dan dapat meningkatkan kinerja unit organisasi yang kami pimpin. Kiranya Tuhan Yang Maha Esa senantiasa memberikan pertolongan atas segala usaha dan pekerjaan kita menuju kemuliaan, dan kesempurnaan.

Siri Sori Islam, 07 April 2025

Kepala Madrasah



Muhammad Nur Marasabessy, S.Pd

IKHTISAR EKSEKUTIF

Capaian Kinerja yang diperjanjikan pada Triwulan I Tahun 2025

No	Sasaran Kegiatan (SK)	Indikator Kinerja Sasaran Kegiatan (IKSK)	Satuan	Target Kinerja	Realisasi Kinerja TW I	Capaian Kinerja TW I
1	Meningkatnya pemerataan akses Pendidikan yang berkualitas	a. Persentase satuan pendidikan/pesantren yang memenuhi standar sarpras	%	70	100	100%
		b. Persentase Peningkatan Jumlah Siswa / Santri pada satuan Pendidikan	%	2	2	100%
		c. Penguatan Pendidikan Inklusi pada Madrasah	Dokumen	3	3	100%
2	Meningkatnya persentase penyelesaian Pendidikan MA/Ulya/SMTK/SMAK/Utama Widyalaya/ sederajat	a. Persentase siswa dalam satu kohort yang lulus tepat waktu	%	97	97	100%
3	Meningkatnya kualitas penilaian Pendidikan	a. Indeks keberagaman siswa pada madrasah/sekolah/ widyalaya/widya dharma	%	85	85	100%
		b. Rata-rata nilai penguatan moderasi beragama siswa	%	85	85	100%
4	Meningkatnya kualitas penerapan kurikulum yang inovatif	a. Persentase satuan pendidikan/pesantren yang menerapkan kurikulum yang berfokus pada kompetensi esensial, adaptif, dan kontekstual	%	90	90	100%
		b. Persentase satuan pendidikan/pesantren yang menerapkan kurikulum agama bermuatan moderasi beragama	%	90	90	100%
		c. Persentase satuan pendidikan/pesantren yang memanfaatkan teknologi digital dan penerapan pedagogi	%	80	80	100%
5	Meningkatnya layanan pendidikan yang bermutu	a. Kualifikasi Nilai Akreditasi Madrasah	Dokumen	1	1	100%
		b. Persentase siswa yang mengikuti kompetisi nasional maupun internasional	%	5	0	0%
		c. Program Madrasah Unggul Yang Terselenggara	Dokumen	1	1	100%
6	Menguatnya pendidikan karakter siswa	a. Persentase satuan pendidikan yang mengintegrasikan pendidikan karakter dalam pembelajaran	%	95	95	100%
7	Meningkatnya kualitas lingkungan belajar	a. Persentase satuan pendidikan Ramah Anak	Dokumen	1	1	100%

		b. Persentase siswa yang memperoleh nilai karakter minimal baik	%	95	95	100%
		c. Persentase satuan pendidikan yang memiliki kultur mutu kelembagaan	%	85	85	100%
8	Meningkatnya kepeloporan dan kesukarelawan pemuda dan pengembangan pendidikan keperamukaan	a. Jumlah kegiatan ekstrakurikuler keagamaan pada madrasah yang bermuatan moderasi beragama	Kegiatan	2	2	100%
		b. Jumlah gugus pramuka pada madrasah yang dibina	Dokumen	1	1	100%
9	Meningkatnya kualitas pendidik dan tenaga kependidikan pada satuan	a. Persentase Guru yang memenuhi Kualifikasi Pendidik S1	%	100	100	100%
		b. Persentase tenaga kependidikan yang memenuhi kualifikasi pendidik S1	%	80	4	100%
		c. Persentase Guru yang Memiliki Sertifikat Pendidik	%	30	5	100%
		d. Persentase tenaga kependidikan yang memperoleh sertifikat kompetensi	%	60	5	100%
		e. Persentase guru yang memperoleh nilai rapor hasil Asesmen Kompetensi Guru (AKG) minimal predikat terampil	%	65	85	100%
		f. Persentase Kepala Madrasah/Sekolah yang memperoleh nilai rapor hasil Asesmen Kompetensi Kepala Madrasah/Sekolah (AKK) minimal predikat terampil	Dokumen	1	1	100%
		g. Persentase guru dan tenaga kependidikan yang memperoleh nilai moderasi beragama minimal baik	%	65	65	100%
		h. Persentase satuan pendidikan yang memiliki indikator kualitas pembelajaran dengan kategori baik	Dokumen	1	1	100%
		i. Persentase Guru yang meningkat jenjang karir	%	60	60	100%
10	Meningkatnya tata kelola organisasi yang efektif dan akuntabel	a. Nilai Kinerja Perencanaan Anggaran	%	95	95	100%
		b. Persentase dokumen perencanaan yang disusun sesuai standar	%	95	95	100%
		c. Persentase satker yang memperoleh nilai Tingkat kematangan penerapan	Dokumen	1	1	100%

		manajemen risiko minimal 3				
		d. Persentase laporan kinerja satuan kerja sesuai standar dan tepat waktu	%	90	90	100%
		e. Persentase satuan kerja yang menyusun rencana aksi Reformasi Birokrasi	Dokumen	1	1	100%
		f. Nilai Indikator Kinerja Pelaksanaan Anggaran	%	90	90	100%
		g. Jumlah Laporan Keuangan semester I dan semester II yang sesuai standar dan tepat waktu	Dokumen	2	1	50%
		h. Indeks Profesionalisme ASN	Dokumen	1	1	100%
		i. Persentase ASN yang memperoleh penghargaan pegawai teladan/Inspiratif	Orang	4	0	0%
		j. Persentase ASN yang memperoleh sertifikat pemetaan kompetensi	%	75	50	75%
		k. Persentase layanan keagamaan dan pendidikan berbasis IT	%	60	30	60%
		l. Persentase digitalisasi arsip dan mudah diakses	%	90	50	18.0%
RATA – RATA						52.81%

DAFTAR ISI

KATA PENGANTAR	1
IKHTISAR EKSEKUTIF	2
DAFTAR ISI	5
BAB I PENDAHULUAN	6
A. Latar Belakang	6
B. Maksud dan Tujuan	8
C. Profil Tugas, Pokok dan Fungsi	9
D. Strukstur Organisasi	11
E. Sumber Daya Manusia	12
F. Sistematika	14
BAB II PERENCANAAN KINERJA	15
A. Rencana Strategis (RENSTRA).....	15
B. Perjanjian Kinerja	18
BAB III AKUNTABILITAS KINERJA	21
A. Capaian Kinerja Organisasi	21
B. Realisasi Anggaran	24
BAB IV PENUTUP	25
A. Kesimpulan	25
B. Saran – Saran	26
LAMPIRAN	

BAB I

PENDAHULUAN

A. Latar Belakang

Dalam keputusan Menteri Agama Republik Indonesia Nomor 558 Tahun 2003, Madrasah Aliyah Negeri adalah unit pelaksana teknis dibidang pendidikan tingkat menengah umum yang berciri khas Agama Islam dan lingkungan Kementerian Agama dibawahnya dan bertanggungjawab kepada Kepala Kantor Kementerian Agama Cq. Kepala Bidang Madrasah dan Pendidikan Agama Islam pada Madrasah umum atau bidang lain, Madrasah Aliyah Negeri mempunyai tugas melaksanakan pendidikan dan pengajaran Agama Islam sekurang-kurangnya tiga tahun bagi tamatan Madrasah Tsanawiyah atau sederajat, untuk menyelenggarakan tugas tersebut pada angka 2, Madrasah Aliyah Negeri mempunyai fungsi melaksanakan pendidikan tingkat aliyah/menengah sesuai kurikulum yang berlaku dan melaksanakan pendidikan tingkat aliyah/menengah atas sesuai kurikulum yang berlaku. Melaksanakan bimbingan dan penyuluhan bagi para siswa/i, membina kerjasama dengan orang tua siswa/i dan masyarakat, melaksanakan tata usaha dan rumah tangga Madrasah termasuk perpustakaan dan laboratorium.

Dalam rangka melaksanakan tugas tersebut, Madrasah Aliyah Negeri 3 Maluku Tengah telah menyusun sasaran program dan kegiatan beserta indikator kinerjanya yang dituangkan kedalam dokumen Perjanjian Kinerja. Pada Perjanjian Kinerja Madrasah Aliyah Negeri 3 Maluku Tengah Kabupaten Maluku Tengah Tahun 2025, Terdapat 10 (sepuluh) Sasaran Program, yaitu :

1. Meningkatnya pemerataan akses Pendidikan yang berkualitas;
2. Meningkatnya persentase penyelesaian pendidikan MA/Ulya/SMTK/SMAK/Utama Widyalyaya/sederajat;
3. Meningkatnya kualitas penilaian pendidikan;
4. Meningkatnya kualitas penerapan kurikulum yang inovatif;
5. Meningkatnya layanan pendidikan yang bermutu;
6. Menguatnya pendidikan karakter siswa;
7. Meningkatnya kualitas lingkungan belajar
8. Meningkatnya kepeloporan dan kesukarelawanan pemuda dan pengembangan pendidikan keperamukaan
9. Meningkatnya kualitas pendidik dan tenaga kependidikan pada satuan pendidikan
10. Meningkatnya tata kelola organisasi yang efektif dan akuntabel

Adapun 10 sasaran program tersebut ditetapkan menjadi 38 Indikator Sasaran Program/ Kegiatan yaitu :

1. Persentase satuan pendidikan / pesantren yang memenuhi standar sapras
2. Persentase peningkatan jumlah siswa/santri pada satuan pendidikan
3. Penguatan Pendidikan Inklusi pada Madrasah
4. Persentase siswa dalam satu kohort yang lulus tepat waktu
5. Indeks keberagaman siswa pada madrasah/sekolah/ widyalaya/widya dharma
6. Rata-rata nilai penguatan moderasi beragama siswa
7. Persentase satuan pendidikan/pesantren yang menerapkan kurikulum yang berfokus pada kompetensi esensial, adaptif, dan kontekstual
8. Persentase satuan pendidikan/pesantren yang menerapkan kurikulum agama bermuatan moderasi beragama
9. Persentase satuan pendidikan/pesantren yang memanfaatkan teknologi digital dan penerapan pedagogi
10. Kualifikasi Nilai Akreditasi Madrasah
11. Persentase siswa yang mengikuti kompetisi nasional maupun internasional
12. Persentase satuan pendidikan yang mengintegrasikan pendidikan karakter dalam pembelajaran
13. Persentase satuan pendidikan Ramah Anak
14. Persentase siswa yang memperoleh nilai karakter minimal baik
15. Persentase satuan pendidikan yang memiliki kultur mutu kelembagaan
16. Jumlah kegiatan ekstrakurikuler keagamaan pada madrasah yang bermuatan moderasi beragama
17. Jumlah gugus pramuka pada madrasah yang dibina
18. Persentase Guru yang memenuhi Kualifikasi Pendidik S1
19. Persentase tenaga kependidikan yang memenuhi kualifikasi pendidik S1
20. Persentase Guru yang Memiliki Sertifikat Pendidik
21. Persentase tenaga kependidikan yang memperoleh sertifikat kompetensi
22. Persentase guru yang memperoleh nilai rapor hasil Asesmen Kompetensi Guru (AKG) minimal predikat terampil
23. Persentase Kepala Madrasah/Sekolah yang memperoleh nilai rapor hasil Asesmen Kompetensi Kepala Madrasah/Sekolah (AKK) minimal predikat terampil
24. Persentase guru dan tenaga kependidikan yang memperoleh nilai moderasi beragama minimal baik

25. Persentase satuan pendidikan yang memiliki indikator kualitas pembelajaran dengan kategori baik
26. Persentase Guru yang meningkat jenjang karir
27. Nilai Kinerja Perencanaan Anggaran
28. Persentase dokumen perencanaan yang disusun sesuai standar
29. Persentase satker yang memperoleh nilai Tingkat kematangan penerapan manajemen risiko minimal 3
30. Persentase laporan kinerja satuan kerja sesuai standar dan tepat waktu
31. Persentase satuan kerja yang menyusun rencana aksi Reformasi Birokrasi
32. Nilai Indikator Kinerja Pelaksanaan Anggaran
33. Jumlah Laporan Keuangan semester I dan semester II yang sesuai standar dan tepat waktu
34. Indeks Profesionalisme ASN
35. Persentase ASN yang memperoleh penghargaan pegawai teladan/Inspiratif
36. Persentase ASN yang memperoleh sertifikat pemetaan kompetensi
37. Persentase layanan keagamaan dan pendidikan berbasis IT
38. Persentase digitalisasi arsip dan mudah diakses

B. Maksud dan Tujuan

Maksud dari penyusunan Laporan Kinerja Madrasah Aliyah Negeri 3 Maluku Tengah Tahun 2025 ini adalah sebagai bentuk pertanggungjawaban akuntabilitas kinerja dari Madrasah Aliyah Negeri 3 Maluku Tengah kepada Kantor Wilayah Kementerian Agama Provinsi Maluku atas program dan kegiatan serta pengelolaan anggaran selama tahun 2025, dalam rangka mencapai sasaran dan target yang telah ditetapkan. Sedangkan tujuan penyusunan Laporan Kinerja Madrasah Aliyah Negeri 3 Maluku Tengah Tahun 2025 ini sebagai laporan atas kinerja yang telah diperjanjikan kepada Kepala Kantor Wilayah Kementerian Agama Provinsi Maluku dan memberikan informasi kinerja kepada publik atas kinerja yang telah dan seharusnya dicapai. Serta upaya perbaikan yang berkesinambungan, Madrasah Aliyah Negeri 3 Maluku Tengah meningkatkan kinerjanya.

Selain itu juga sebagai evaluasi yang menghasilkan rumusan untuk menjadi salah satu bahan masukan dan referensi dalam penetapan kebijakan dan strategi pada tahun berikutnya.

C. Profil, Tugas Pokok dan Fungsi

Madrasah Aliyah Negeri mempunyai tugas melaksanakan pendidikan dan pengajaran Agama Islam sekurang-kurangnya tiga tahun bagi tamatan Madrasah Tsanawiyah atau sederajat, untuk menyelenggarakan tugas tersebut pada angka 2 Madrasah Aliyah Negeri mempunyai fungsi : melaksanakan pendidikan tingkat aliyah/menengah sesuai kurikulum yang berlaku dan melaksanakan pendidikan tingkat aliyah/menengah atas sesuai kurikulum yang berlaku. Melaksanakan bimbingan dan penyuluhan bagi para siswa/i, membina kerjasama dengan orang tua siswa/i dan masyarakat, melaksanakan tata usaha dan rumah tangga Madrasah termasuk perpustakaan dan laboratorium.

MAN 3 Maluku Tengah berkedudukan di Desa Siri Sori Islam Kecamatan Saparua Timur Kabupaten Maluku Tengah kode pos 97592, emai : man3malteng@gmail.com
Website : -

Dalam Kedudukan Madrasah Aliyah Negeri 3 Maluku mempunyai fungsi melaksanakan tugas pokok dan fungsi Kementerian Agama di wilayah kab/kota dalam bidang pendidikan jalur Madrasah dengan tugas dan tanggungjawab secara garis besar sebagaimana tersebut dibawah ini :

1. Perumusan visi, misi, dan kebijakan teknis dalam menyelenggarakan pendidikan;
 2. Melaksanakan pendidikan dalam jangka waktu tertentu sesuai dengan jenis, jenjang dan sifat madrasah;
 3. Penyelenggaraan pendidikan dan pengajaran sesuai ketentuan berlaku;
 4. Pembinaan dan bimbingan organisasi madrasah;
 5. Pelaksanaan pelayanan dibidang administrasi pendidikan;
 6. Pengkordinasian, perencanaan, pengendalian dan pengawasan program pendidikan;
 7. Pelaksanaan hubungan dengan pemerintah daerah, instansi terkait, dan masyarakat dalam rangka pelaksanaan tugas MAN 3 Maluku Tengah.
- a. Kondisi Geografis

Berdasarkan letak geografisnya Madrasah Aliyah Negeri 3 Maluku menepati posisi strategi di Wilayah Kecamatan Saparua Timur, karena berada dipinggiran Wilayah Kecamatan Saparua Timur, letaknya berdampingan dengan rumah penduduk, hal ini menjadi kelebihan MAN 3 Maluku Tengah dalam menjaga eksistensi dan mengembangkan kelembagaan dari segi kualitas maupun kuantitas.

b. Kondisi Demografis

Untuk mendiskripsikan keadaan geografis tersebut diatas, berikut gambaran batas-batas yang mengelilingi MAN 3 Maluku Tengah

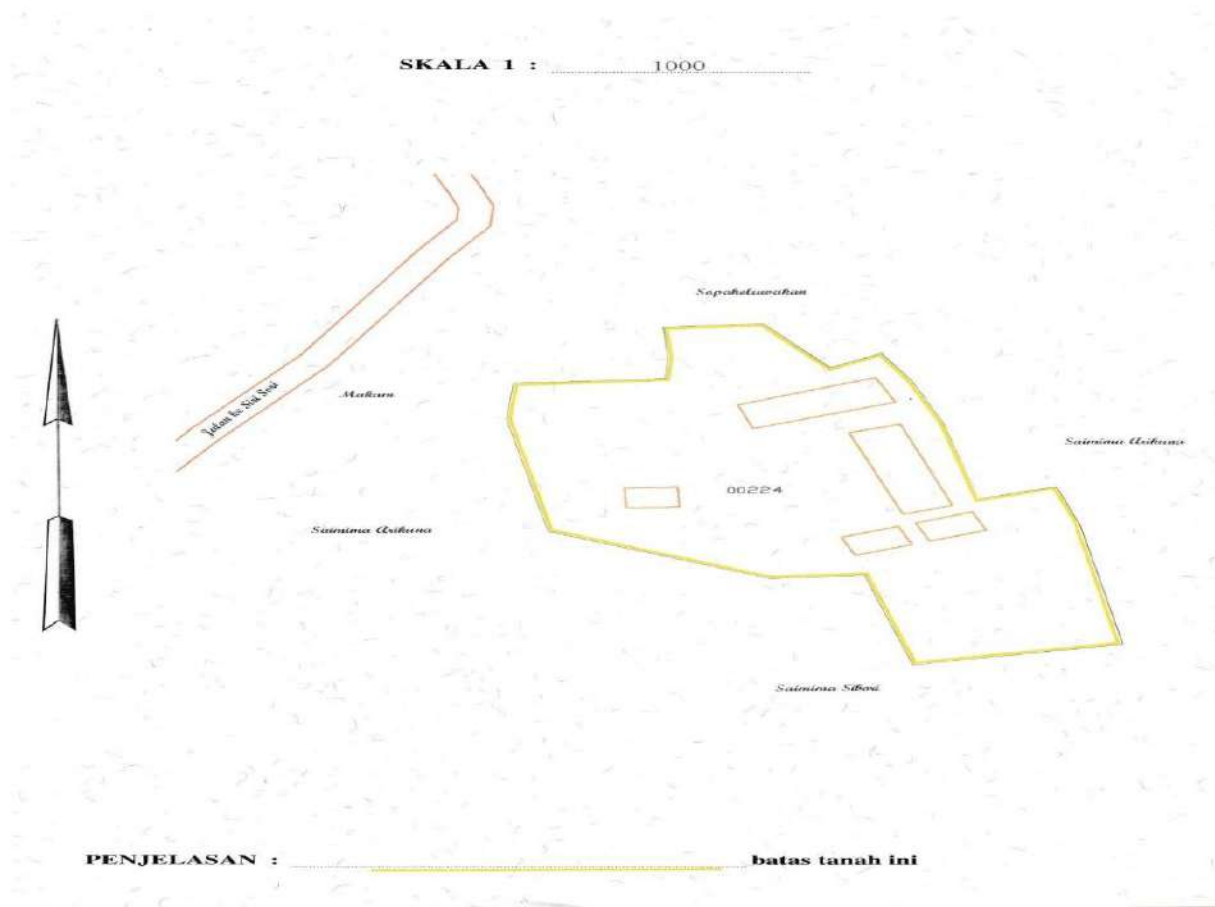

c. Potensi Unggulan

- Lingkungan yang nyaman : jauh dari perkotaan/kebisingan

D. Struktur Organisasi

Struktur organisasi dapat disajikan sebagai berikut :

STRUKTUR ORGANISASI MAN 3 MALUKU TENGAH TP 2024/2025

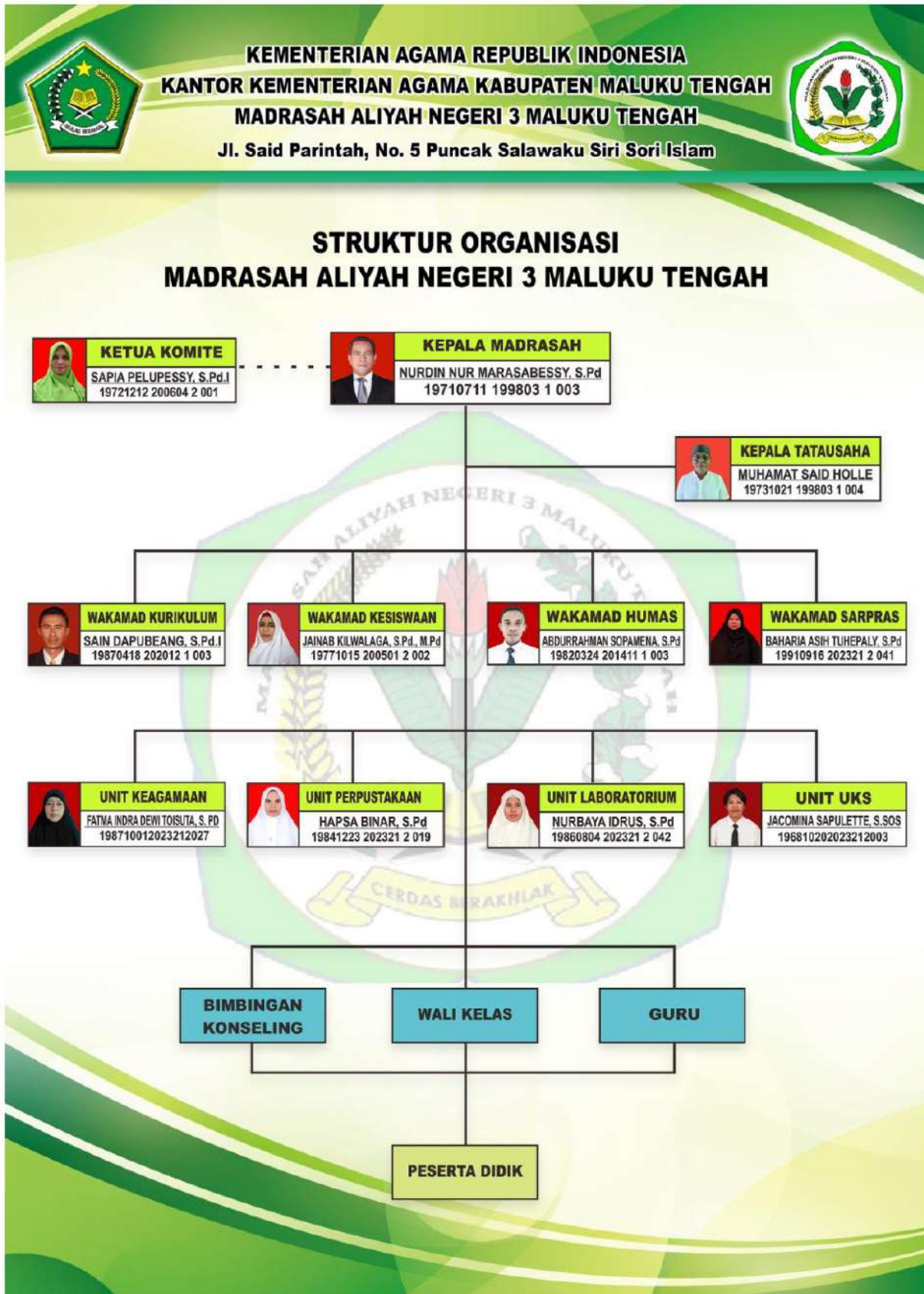

E. Sumber Daya Manusia

Berikut ini jumlah Guru dan Tenaga Kependidikan MAN 3 Maluku Tengah

Tabel 1
Jumlah Guru dan Tenaga Kependidikan Tahun 2020-2025

No.	Guru dan Tendik	Tahun						Ket.
		2020	2021	2022	2023	2024	2025	
1	Guru PNS	6	6	6	6	6	6	
2	Guru PPPK				5		12	
3	Guru NON ASN	13	13	13	8	8	3	
4	Tendik ASN	6	6	6	6	6	5	
5	Tendik PPPK						3	
6	Tendik NON ASN	1	1	1	2	4	1	
Jumlah		26	26	26	27	24	30	

Tabel 2
Guru PNS PPPK dan Non PNS sudah bersertifikasi Tahun 2025

No.	Guru	Tahun						Ket.
		2020	2021	2022	2023	2024	2025	
1	Guru ASN	4	5	5	5	5	5	
2	Guru PPPK						1	
3	Guru NON ASN	-	-	-	-		-	
Jumlah		4	5	5	5	5	6	

Tabel 3
Guru PNS PPPK dan Non PNS belum bersertifikasi Tahun 2025

No.	Guru	Tahun						Ket.
		2020	2021	2022	2023	2024	2025	
1	Guru PNS	1	1	1	1	1	1	
	Guru PPPK						11	
2	Guru NON ASN	13	13	13	5	3	3	
Jumlah		14	14	14	8	4	15	

Grafik 1

Jumlah Guru dan Tenaga Kependidikan Tahun 2020-2025



Grafik 2

Guru PNS PPPK dan Non PNS sudah bersertifikasi Tahun 2025



Grafik 3

Guru PNS PPPK dan Non PNS belum bersertifikasi Tahun 2025



F. Sistematika Pelaporan

Berdasarkan Keputusan Menteri Agama Nomor 94 Tahun 2021 tentang Pedoman Perjanjian Kinerja, Pelaporan Kinerja, dan Tata Cara Reviu atas Laporan Kinerja pada Kementerian Agama. Laporan Kinerja MAN 3 Maluku Tengah Kabupaten Maluku Tengah Tahun 2025 disusun dengan penyajian sebagai berikut :

BAB I. PENDAHULUAN	Pada bab ini menyajikan penjelasan umum organisasi dengan penekanan kepada aspek strategis organisasi, tugas dan fungsi
BAB II. RENCANA DAN PERJANJIAN KINERJA	Pada bab ini menguraikan tentang rencana strategis tahun 2025-2029 MAN 3 Maluku Tengah Kab Maluku Tengah, berdasarkan hasil reviu dan ringkasan / ikhtisar perjanjian kinerja MAN 3 Maluku Tengah Kab Maluku Tengah, Kementerian Agama Tahun 2025
BAB III. AKUNTABILITAS KINERJA	Pada bab ini dibagi menjadi 3 (sub bab), yaitu :
	a. Capaian Kinerja Organisasi, yang menguraikan capaian kinerja Madrasah Aliyah Negeri 3 Maluku Tengah Kab Maluku Tengah setiap pernyataan kinerja sasaran program Kementerian Agama Tahun 2025 sesuai dengan hasil pengukuran kinerja dan analisis serta evaluasi terhadap capaian kinerja tersebut
	b. Realisasi anggaran, yang menguraikan tentang realisasi anggaran yang digunakan untuk mewujudkan kinerja MAN 3 Maluku Tengah Kab Maluku Tengah sesuai dengan dokumen perjanjian kinerja tahun 2025
	c. Kinerja lainnya, mengenai capaian kinerja yang telah dilakukan oleh MAN 3 Maluku Tengah Kab Maluku Tengah, namun tidak dimasukkan ke dalam perjanjian kinerja tahun 2025
BAB IV PENUTUP	Pada bab ini menguraikan tentang kesimpulan umum atas capaian kinerja Madrasah Aliyah Negeri 3 Maluku Tengah Kab Maluku Tengah selama tahun 2025 dan rekomendasi untuk perbaikan kinerja di tahun-tahun selanjutnya

BAB II

PERENCANAAN KINERJA

A. Rencana Strategis (RENSTRA)

Dalam menetapkan sasaran kegiatan, satuan pendidikan Madrasah Aliyah Negeri 3 Maluku Tengah Kab Maluku Tengah mendukung Visi dan Misi Kementerian Agama. Adapun Visi Kementerian Agama Tahun 2025-2029 adalah “ ***Terwujudnya masyarakat yang rukun, maslahat, dan cerdas bersama Indonesia Maju Menuju Indonesia Emas 2045.*** ”

Untuk mewujudkan rencana strategis tersebut telah dilakukan seleksi sasaran dan program prioritas yang harus dilaksanakan setiap tahunnya termasuk tahun 2025, yang dijabarkan melalui beberapa kegiatan pokok yang diprioritaskan pada kegiatan yang banyak memberikan kontribusi kepada visi dan misi untuk mewujudkan tujuan.

Pada Rencana Kinerja dimaksud berisikan sasaran. Selanjutnya dijelaskan sebagai berikut :

SASARAN KEGIATAN TAHUN 2025

No	Kode SK	Sasaran Kegiatan (SK)	Indikator Kinerja Sasaran Kegiatan (IKSK)
1	SK 1	Meningkatnya pemerataan akses Pendidikan yang berkualitas	a. persentase satuan pendidikan / pesantren yang memenuhi standar saptas
			b. persentase peningkatan jumlah siswa/santri pada satuan pendidikan
			c. Penguatan Pendidikan Inklusi pada Madrasah
2	SK 2	Meningkatnya persentase penyelesaian pendidikan MA/Ulya/SMTK/SMAK/Utama Widyalyaya/sederajat	a. Persentase siswa dalam satu kohort yang lulus tepat waktu
3	SK 3	Meningkatnya kualitas penilaian pendidikan	a. Indeks keberagamaan siswa pada madrasah/sekolah/ widyalaya/widya dharma
			b. Rata-rata nilai penguatan moderasi beragama siswa
4	SK 4	Meningkatnya kualitas penerapan kurikulum yang inovatif	a. Persentase satuan pendidikan/pesantren yang menerapkan kurikulum yang berfokus pada kompetensi esensial, adaptif, dan kontekstual
			b. Persentase satuan pendidikan/pesantren yang menerapkan kurikulum agama bermuatan moderasi beragama

			c. Persentase satuan pendidikan/pesantren yang memanfaatkan teknologi digital dan penerapan pedagogi
5	SK 5	Meningkatnya layanan pendidikan yang bermutu	a. Kualifikasi Nilai Akreditasi Madrasah
			b. Persentase siswa yang mengikuti kompetisi nasional maupun internasional
			c. Program Madrasah Unggul Yang Terselenggara
6	SK 6	Menguatnya pendidikan karakter siswa	a. Persentase satuan pendidikan yang mengintegrasikan pendidikan karakter dalam pembelajaran
7	SK 7	Meningkatnya kualitas lingkungan belajar	a. Persentase satuan pendidikan Ramah Anak
			b. Persentase siswa yang memperoleh nilai karakter minimal baik
			c. Persentase satuan pendidikan yang memiliki kultur mutu kelembagaan
8	SK 8	Meningkatnya kepeloporan dan kesukarelawanan pemuda dan pengembangan pendidikan keperamukaan	a. Jumlah kegiatan ekstrakurikuler keagamaan pada madrasah yang bermuatan moderasi beragama
			b. Jumlah gugus pramuka pada madrasah yang dibina
9	SK 9	Meningkatnya kualitas pendidik dan tenaga kependidikan pada satuan pendidikan	a. Persentase Guru yang memenuhi Kualifikasi Pendidik S1
			b. Persentase tenaga kependidikan yang memenuhi kualifikasi pendidik S1
			c. Persentase Guru yang Memiliki Sertifikat Pendidik
			d. Persentase tenaga kependidikan yang memperoleh sertifikat kompetensi
			e. Persentase guru yang memperoleh nilai rapor hasil Asesmen Kompetensi Guru (AKG) minimal predikat terampil
			f. Persentase Kepala Madrasah/Sekolah yang memperoleh nilai rapor hasil Asesmen Kompetensi Kepala Madrasah/Sekolah (AKK) minimal predikat terampil
			g. Persentase guru dan tenaga kependidikan yang memperoleh nilai moderasi beragama minimal baik
			h. Persentase satuan pendidikan yang memiliki indikator kualitas pembelajaran dengan kategori baik
			i. Persentase Guru yang meningkat jenjang karir
10	SK 10	Meningkatnya tata kelola organisasi yang efektif dan akuntabel	a. Nilai Kinerja Perencanaan Anggaran
			b. Persentase dokumen perencanaan yang disusun sesuai standar
			c. Persentase satker yang memperoleh nilai Tingkat kematangan penerapan manajemen risiko minimal 3

			d. Persentase laporan kinerja satuan kerja sesuai standar dan tepat waktu
			e. Persentase satuan kerja yang menyusun rencana aksi Reformasi Birokrasi
			f. Nilai Indikator Kinerja Pelaksanaan Anggaran
			g. Jumlah Laporan Keuangan semester I dan semester II yang sesuai standar dan tepat waktu
			h. Indeks Profesionalisme ASN
			i. Persentase ASN yang memperoleh penghargaan pegawai teladan/Inspiratif
			j. Persentase ASN yang memperoleh sertifikat pemetaan kompetensi
			k. Persentase layanan keagamaan dan pendidikan berbasis IT
			l. Persentase digitalisasi arsip dan mudah diakses

A. Perjanjian Kinerja

Penyusunan Laporan Kinerja MAN 3 Maluku Tengah ini mengacu pada Perjanjian Kinerja (PK) MAN 3 Maluku Tengah Tahun 2025. Perjanjian kinerja disusun dengan menyantumkan Indikator Kinerja dan Target Kinerja dengan memperhatikan dokumen pelaksanaan anggaran sesuai dengan amanat Peraturan Presiden Republik Indonesia Nomor 29 Tahun 2014. Pada dokumen Perjanjian Kinerja telah diperjanjikan 10 (sepuluh) Sasaran Kegiatan dan 38 (tiga puluh delapan) Indikator Kinerja MAN 3 Maluku Tengah sebagaimana dokumen yang telah ditetapkan dapat dilihat pada tabel berikut :

Sasaran Kegiatan dan Indikator Kinerja pada MAN 3 Maluku Tengah (disesuaikan dengan kondisi dan target madrasah)

No	Sasaran Kegiatan (SK)	Indikator Kinerja Sasaran Kegiatan (IKSK)	Satuan	Baseline	Target Kinerja	Penanggung Jawab IKSK
1	Meningkatnya pemerataan akses Pendidikan yang berkualitas	a. Persentase satuan pendidikan / pesantren yang memenuhi standar sapras	%		70	Waka Sapras
		b. Persentase peningkatan jumlah siswa/santri pada satuan pendidikan	%		2	Waka Kesiswaan
		c. Penguatan Pendidikan Inklusi pada Madrasah	Keg		3	Waka Kurikulum
2	Meningkatnya persentase penyelesaian pendidikan MA/Ulya/SMTK/SMAK/Utama Widyalyaya/ sederajat	a. Persentase siswa dalam satu kohort yang lulus tepat waktu	%		97	Waka Kesiswaan
3	Meningkatnya kualitas penilaian pendidikan	a. Indeks keberagaman siswa pada madrasah/sekolah/ widyalyaya/widya dharma	%		85	Waka Humas
		b. Rata-rata nilai penguatan moderasi beragama siswa	%		85	Waka Kesiswaan
4	Meningkatnya kualitas penerapan kurikulum yang inovatif	a. Persentase satuan pendidikan/pesantren yang menerapkan kurikulum yang berfokus pada kompetensi esensial, adaptif, dan kontekstual	%		90	Waka Kurikulum
		b. Persentase satuan pendidikan/pesantren yang menerapkan kurikulum agama bermuatan moderasi beragama	%		90	Waka Kurikulum
		c. Persentase satuan pendidikan/pesantren yang memanfaatkan teknologi digital dan penerapan pedagogi	%		80	Waka Humas
5	Meningkatnya layanan pendidikan yang bermutu	a. Kualifikasi Nilai Akreditasi Madrasah	Dok		1	Kaur TU
		b. Persentase siswa yang mengikuti kompetisi nasional maupun internasional	%		5	Waka Kesiswaan
		c. Program Madrasah Unggul Yang Terselenggara	Dok		1	TPM

No	Sasaran Kegiatan (SK)	Indikator Kinerja Sasaran Kegiatan (IKSK)	Satuan	Baseline	Target Kinerja	Penanggung Jawab IKSK
6	Menguatnya pendidikan karakter siswa	a. Persentase satuan pendidikan yang mengintegrasikan pendidikan karakter dalam pembelajaran	%		95	Waka Kurikulum
7	Meningkatnya kualitas lingkungan belajar	a. Persentase satuan pendidikan Ramah Anak	Dok		1	Waka Kesiswaan
		b. Persentase siswa yang memperoleh nilai karakter minimal baik	%		95	Waka Kesiswaan
		c. Persentase satuan pendidikan yang memiliki kultur mutu kelembagaan	%		85	Waka Humas
8	Meningkatnya kepeloporan dan kesukarelawanan pemuda dan pengembangan pendidikan keperamukaan	a. Jumlah kegiatan ekstrakurikuler keagamaan pada madrasah yang bermuatan moderasi beragama	Kegiatan		2	Waka Humas
		b. Jumlah gugus pramuka pada madrasah yang dibina	Dok		1	Waka Kesiswaan
9	Meningkatnya kualitas pendidik dan tenaga kependidikan pada satuan pendidikan	a. Persentase Guru yang memenuhi Kualifikasi Pendidik S1	%		100	Waka Kurikulum
		b. Persentase tenaga kependidikan yang memenuhi kualifikasi pendidik S1	%		80	Kaur TU
		c. Persentase Guru yang Memiliki Sertifikat Pendidik	%		30	Waka Kurikulum
		d. Persentase tenaga kependidikan yang memperoleh sertifikat kompetensi	%		60	Kaur TU
		e. Persentase guru yang memperoleh nilai rapor hasil Asesmen Kompetensi Guru (AKG) minimal predikat terampil	%		65	Waka Kurikulum
		f. Persentase Kepala Madrasah/Sekolah yang memperoleh nilai rapor hasil Asesmen Kompetensi Kepala Madrasah/Sekolah (AKK) minimal predikat terampil	Dok		1	Waka Kurikulum
		g. Persentase guru dan tenaga kependidikan yang memperoleh nilai moderasi beragama minimal baik	%		65	Waka Kurikulum, Kaur TU
		h. Persentase satuan pendidikan yang memiliki indikator kualitas pembelajaran dengan kategori baik	Dok		1	Waka Kurikulum
		i. Persentase Guru yang meningkat jenjang karir	%		60	Waka Humas
10	Meningkatnya tata kelola organisasi yang efektif dan akuntabel	a. Nilai Kinerja Perencanaan Anggaran	%		95	Bendahara
		b. Persentase dokumen perencanaan yang disusun sesuai standar	%		95	Bendahara

	c. Persentase satker yang memperoleh nilai Tingkat kematangan penerapan manajemen risiko minimal 3	Dok		1	Kaur TU
	d. Persentase laporan kinerja satuan kerja sesuai standar dan tepat waktu	%		90	Bendahara
	e. Persentase satuan kerja yang menyusun rencana aksi Reformasi Birokrasi	Dok		1	Kaur TU
	f. Nilai Indikator Kinerja Pelaksanaan Anggaran	%		90	Bendahara
	g. Jumlah Laporan Keuangan semester I dan semester II yang sesuai standar dan tepat waktu	Laporan		2	Staf TU
	h. Indeks Profesionalisme ASN	Dok		1	Pengolah Data
	i. Persentase ASN yang memperoleh penghargaan pegawai teladan/Inspiratif	Org		4	Kaur TU
	j. Persentase ASN yang memperoleh sertifikat pemetaan kompetensi	%		75	Waka Kurikulum, Kaur TU
	k. Persentase layanan keagamaan dan pendidikan berbasis IT	%		60	Pengolah Data
	l. Persentase digitalisasi arsip dan mudah diakses	%		90	Staf TU

BAB III
AKUNTABILITAS KINERJA

A. Capaian Kinerja Organisasi

Akuntabilitas kinerja organisasi MAN 3 Maluku Tengah merupakan kinerja secara kolektif dari sumber daya dilingkungan madrasah. Dengan didasarkan atas Perjanjian Kinerja Madrasah Aliyah Negeri 3 Maluku Tengah Tahun 2025, telah dilakukan pengukuran dan evaluasi kinerja.

Metode pengukuran capaian kinerja Madrasah Aliyah Negeri 3 Maluku Tengah Triwulan I 2025 adalah dengan cara membandingkan antara realisasi kinerja dengan target kinerja yang ditetapkan dalam dokumen Perjanjian Kinerja Tahun 2025, capaian kinerja Madrasah Aliyah Negeri 3 Maluku Tengah Triwulan I Tahun 2025 dapat disampaikan seperti pada tabel 3.1 sebagai berikut :

TABEL CAPAIN KINERJA TRIWULAN I TAHUN 2025
MADRASAH ALIYAH NEGERI 3 MALUKU TENGAH

No	Sasaran Kegiatan (SK)	Indikator Kinerja Sasaran Kegiatan (IKSK)	Satuan	Target Kinerja	Realisasi Kinerja TW I 2025	Capaian Kinerja TW I 2025
1	Meningkatnya pemerataan akses Pendidikan yang berkualitas	a. Persentase satuan pendidikan / pesantren yang memenuhi standar saptas	%	70	70	100%
		b. Persentase peningkatan jumlah siswa/santri pada satuan pendidikan	%	2	2	100%
		c. Penguatan Pendidikan Inklusi pada Madrasah	Keg	3	3	100%
2	Meningkatnya persentase penyelesaian pendidikan MA/Ulya/SMTK/SMAK/Utama Widyalyaya/ sederajat	a. Persentase siswa dalam satu kohort yang lulus tepat waktu	%	97	97	100%
3	Meningkatnya kualitas penilaian pendidikan	a. Indeks keberagaman siswa pada madrasah/sekolah/ widyalaya/widya dharma	%	85	85	100%
		b. Rata-rata nilai penguatan moderasi beragama siswa	%	85	85	100%
4	Meningkatnya kualitas penerapan kurikulum yang inovatif	a. Persentase satuan pendidikan/pesantren yang menerapkan kurikulum yang berfokus pada kompetensi esensial, adaptif, dan kontekstual	%	90	90	100%
		b. Persentase satuan pendidikan/pesantren yang menerapkan kurikulum agama bermuatan moderasi beragama	%	90	90	100%
		c. Persentase satuan pendidikan/pesantren yang memanfaatkan teknologi digital dan penerapan pedagogi	%	80	80	100%

No	Sasaran Kegiatan (SK)	Indikator Kinerja Sasaran Kegiatan (IKSK)	Satuan	Target Kinerja	Realisasi Kinerja TW I 2025	Capaian Kinerja TW I 2025
5	Meningkatnya layanan pendidikan yang bermutu	a. Kualifikasi Nilai Akreditasi Madrasah	Dok	1	1	100%
		b. Persentase siswa yang mengikuti kompetisi nasional maupun internasional	%	5	0	0%
		c. Program Madrasah Unggul Yang Terselenggara	Dok	1	1	100%
6	Menguatnya pendidikan karakter siswa	a. Persentase satuan pendidikan yang mengintegrasikan pendidikan karakter dalam pembelajaran	%	95	95	100%
7	Meningkatnya kualitas lingkungan belajar	a. Persentase satuan pendidikan Ramah Anak	Dok	1	1	100%
		b. Persentase siswa yang memperoleh nilai karakter minimal baik	%	95	95	100%
		c. Persentase satuan pendidikan yang memiliki kultur mutu kelembagaan	%	85	85	100%
8	Meningkatnya kepeloporan dan kesukarelawanan pemuda dan pengembangan pendidikan keperamukaan	a. Jumlah kegiatan ekstrakurikuler keagamaan pada madrasah yang bermuatan moderasi beragama	Kegiatan	2	2	100%
		b. Jumlah gugus pramuka pada madrasah yang dibina	Dok	1	1	100%
9	Meningkatnya kualitas pendidik dan tenaga kependidikan pada satuan pendidikan	a. Persentase Guru yang memenuhi Kualifikasi Pendidik S1	%	100	100	100%
		b. Persentase tenaga kependidikan yang memenuhi kualifikasi pendidik S1	%	80	4	100%
		c. Persentase Guru yang Memiliki Sertifikat Pendidik	%	30	5	100%
		d. Persentase tenaga kependidikan yang memperoleh sertifikat kompetensi	%	60	5	100%
		e. Persentase guru yang memperoleh nilai rapor hasil Asesmen Kompetensi Guru (AKG) minimal predikat terampil	%	65	85	100%
		f. Persentase Kepala Madrasah/Sekolah yang memperoleh nilai rapor hasil Asesmen Kompetensi Kepala Madrasah/Sekolah (AKK) minimal predikat terampil	Dok	1	1	100%
		g. Persentase guru dan tenaga kependidikan yang memperoleh nilai moderasi beragama minimal baik	%	65	65	100%

		h. Persentase satuan pendidikan yang memiliki indikator kualitas pembelajaran dengan kategori baik	Dok	1	1	100%
		i. Persentase Guru yang meningkat jenjang karir	%	6	60	100%
10	Meningkatnya tata kelola organisasi yang efektif dan akuntabel	a. Nilai Kinerja Perencanaan Anggaran	%	95	95	100%
		b. Persentase dokumen perencanaan yang disusun sesuai standar	%	95	95	100%
		c. Persentase satker yang memperoleh nilai Tingkat kematangan penerapan manajemen risiko minimal 3	Dok	1	1	100%
		d. Persentase laporan kinerja satuan kerja sesuai standar dan tepat waktu	%	90	90	100%
		e. Persentase satuan kerja yang menyusun rencana aksi Reformasi Birokrasi	Dok	1	1	100%
		f. Nilai Indikator Kinerja Pelaksanaan Anggaran	%	90	90	100%
		g. Jumlah Laporan Keuangan semester I dan semester II yang sesuai standar dan tepat waktu	Laporan	2	1	50%
		h. Indeks Profesionalisme ASN	Dok	1	1	100%
		i. Persentase ASN yang memperoleh penghargaan pegawai teladan/Inspiratif	Org	4	0	0%
		j. Persentase ASN yang memperoleh sertifikat pemetaan kompetensi	%	75	50	75%
		k. Persentase layanan keagamaan dan pendidikan berbasis IT	%	60	30	60%
l. Persentase digitalisasi arsip dan mudah diakses	%	90	50	18%		
RATA - RATA						52.81

B. Realisasi Anggaran

Untuk memenuhi capaian keberhasilan sasaran program Madrasah Aliyah Negeri 3 Maluku Tengah dan memperlancar pelaksanaan tugas dan fungsi, perlu adanya dukungan anggaran untuk pelaksanaan kegiatan.

Total Pagu Anggaran Madrasah Aliyah Negeri 3 Maluku Tengah Tahun 2025 sebesar Rp. 476.100.000.- (Empat Ratus Tujuh Enam Juta Seratus Ribu Rupiah). Total anggaran ini merupakan lingkup Madrasah Aliyah Negeri 3 Maluku Tengah dengan rincian realisasi anggaran sebagai berikut :

Tabel Realisasi Anggaran Madrasah Aliyah Negeri 3 Maluku Tengah Triwulan I Tahun 2025

No	Program	Pagu (Rp)	Realisasi (Rp)	Sisa Pagu (Rp)	%
1	025.04.DF. Program PAUD dan Wajib Belajar 12 Tahun				
	2129. Pengelolaan dan Pembinaan Pendidikan Madrasah	161.100.000	72.650.000	88.450.000	45,10%
2	025.04. WA. Program Dukungan Manajemen				
	2135.Dukungan Manajemen Pendidikan dan Pelayanan Tugas Teknis Lainnya Pendidikan Islam	315.000.000	179,960,200	135.039.800	57,13%
JUMLAH		476.100.00	252,610,200	223,489,800	53,06%

BAB IV

PENUTUP

Laporan Kinerja Madrasah Aliyah Negeri 3 Maluku Tengah Kabupaten Maluku Tengah triwulan I tahun 2025 merupakan salah satu bentuk pertanggungjawaban kinerja yang telah ditetapkan oleh organisasi dan menjadi salah satu bahan evaluasi atas sasaran yang ingin dicapai dalam dokumen perencanaan strategi 2025-2029. Penyusunan laporan kinerja berpedoman pada Peraturan Presiden Republik Indonesia Nomor 29 Tahun 2014 tentang Sistem Akuntabilitas Kinerja Instansi Pemerintah dan Peraturan Menteri Agama Nomor 94 Tahun 2021 tentang Pedoman Perjanjian Kinerja, Pelaporan Kinerja, dan Tata Cara Reviu Atas Laporan Kinerja pada Kementerian Agama.

Sinergi merupakan salah satu hal yang menjadi konsen utama, mengingat Madrasah Aliyah Negeri 3 Maluku Tengah Kabupaten Maluku Tengah memiliki tipe organisasi yang berbeda dari Kantor Kementerian Agama baik dari Kabupaten maupun Provinsi, dimana jenis layanan dan dinamika layanan sangat tinggi. Hal ini sangat membutuhkan usaha dalam mensinergikan setiap pekerjaan dan mensosialisasikan apa yang dicapai kepada seluruh pegawai dalam rangka peningkatan rasa keterlibatan/kepedulian kepada organisasi.

Tentu saja tahun 2025 bukan tahun yang sempurna masih terdapat banyak ruang perbaikan. Madrasah Aliyah Negeri 3 Maluku Tengah Kabupaten Maluku Tengah akan senantiasa melakukan reviu atas pelaksanaan kinerja, memperbaiki target capaian kinerja mendorong upaya penyederhanaan proses bisnis dalam rangka memberikan layanan yang prima dalam mendukung visi dan misi Kementerian Agama.

A. Kesimpulan

Dari uraian sebagaimana tercantum diatas, maka Laporan Kinerja (LKj) Madrasah Aliyah Negeri 3 Maluku Tengah Kabupaten Maluku Tengah akan disimpulkan sebagai berikut

1. Tercapainya target realisasi perencanaan kinerja tahunan
2. Sangat baiknya pelayanan prima melalui penyediaan sarana dan prasarana, perbaikan manajemen dan pelaksanaan tugas teknis serta peningkatan SDM
3. Sangat baiknya kualitas penyelenggaraan Pendidikan Islam melalui penyesuaian kurikulum, penyedia sarana prasarana pendukung dan evaluasi berkala kinerja dan program madrasah
4. Sangat baiknya kualitas mutu pendidikan yang berkualitas melalui peningkatan akses dan mutu madrasah, membawa hasil pada kegiatan lomba dan seleksi yang diikuti peserta didik.
5. Madrasah mendukung dengan baik pencapaian visi, misi dan Kementerian Agama

B. Saran – saran

1. Dalam rangka meningkatkan kualitas pelayanan pendidikan, penyediaan sarana tampaknya masih sangat penting, mengingat perubahan kondisi dan tren birokrasi belum sepenuhnya sarana dan prasarana terpenuhi. Untuk itu perlu adanya alokasi anggaran yang cukup dalam rangka mendukung kegiatan-kegiatan tersebut.
2. Seiring dengan adanya perubahan kurikulum dan tujuan proses pendidikan oleh karena itu perlu adanya penambahan jumlah tenaga kependidikan dan tenaga administrasi melalui pendidikan dan pelatihan dan rekrutmen yang baik dan benar.
3. Peran serta stakeholder madrasah mendukung terwujudnya visi dan misi Madrasah Aliyah Negeri 3 Maluku Tengah Kabupaten Maluku Tengah sangatlah besar, oleh karena itu hubungan yang telah terbina dengan baik terus dijalin dengan baik guna mencapai tujuan bersama.

Demikian Laporan Kinerja Madrasah Aliyah Negeri 3 Maluku Tengah Kabupaten Maluku Tengah Triwulan III Tahun 2025 disusun semoga bermanfaat bagi semua pihak.

Siri Sori Islam, 07 April 2025

Kepala Madrasah



Siri Sori Islam, S.Pd

LAMPIRAN I

NILAI KINERJA ANGGARAN

MONEV Role Pilih TA (2025) Logout

MADRASAH ALIYAH NEGERI 3 MALUKU TENGAH KAB. MALUKU TENGAH KEMENTERIAN AGAMA

Nilai Kinerja Anggaran Satuan Kerja Monitoring / Nilai Kinerja Anggaran Satker

[Download Excel](#)

Tampilkan entri Cari:

No. ↑↓	Kode Satuan Kerja ↑↓	Satuan Kerja ↑↓	NK Perencanaan Anggaran ↑↓	NK Pelaksanaan Anggaran ↑↓	Nilai Kinerja Anggaran ↑↓
1	025.04.662571	MADRASAH ALIYAH NEGERI 3 MALUKU TENGAH KAB. MALUKU TENGAH	0,00	73,31	36,66

Menampilkan 1 sampai 1 dari 1 entri Sebelumnya **1** Selanjutnya

LAMPIRAN II

INDIKATOR PELAKSANAAN ANGGARAN



INDIKATOR PELAKSANAAN ANGGARAN

Sampai Dengan : JANUARI

No	Kode KPPN	Kode BA	Kode Satker	Uraian Satker	Keterangan	Kualitas Perencanaan Anggaran		Kualitas Pelaksanaan Anggaran				Kualitas Hasil Pelaksanaan Anggaran	Nilai Total	Konversi Bobot	Dispensasi SPM (Pengurang)	Nilai Akhir (Nilai Total/Konversi Bobot)
						Revisi DIPA	Deviasi Halaman III DIPA	Penyerapan Anggaran	Belanja Kontraktual	Penyelesaian Tagihan	Pengelolaan UP dan TUP	Capaian Output				
1	173	025	662571	MADRASAH ALIYAH NEGERI 3 MALUKU TENGAH KAB. MALUKU TENGAH	Nilai	100.00	100.00	100.00	100.00	0.00	100.00	65.00	81.25	90%	0.00	90.28
					Bobot	10	15	20	10	0	10	25				
					Nilai Akhir	10.00	15.00	20.00	10.00	0.00	10.00	16.25				
					Nilai Aspek	100.00		100.00				65.00				



DETAIL INDIKATOR HALAMAN 3 DIPA

No.	Kode Satker	Nama Satker	Kode KPPN	Periode	Rencana				Penyerapan				Deviasi				% Deviasi				% Proporsi Pagu				% Deviasi Tertimbang				% Deviasi Seluruh J.Bel	% Rata-Rata Deviasi Kumulatif	Nilai IKPA
					51	52	53	57	51	52	53	57	51	52	53	57	51	52	53	57	51	52	53	57	51	52	53	57			
1	662571	MADRASAH ALIYAH NEGERI 3 MALUKU TENGAH KAB. MALUKU TENGAH	173	01	0	9,200,000	41,000,000	0	0	9,200,000	41,000,000	0	0	0	0	0.00	0.00	0.00	0.00	0.00	91.39	8.61	0.00	0.00	0.00	0.00	0.00	0.00	0.00	0.00	100.00



INDIKATOR PENYERAPAN

Periode	Kode Satker	Nama Satker	Kode KPPN	Revisi Ke	Keterangan	Pagu Per Jenis Belanja				Keterangan	Realisasi dan NKPA Per Jenis Belanja				NKPA Tertimbang Seluruh J.Bel	Nilai IKPA
						51	52	53	57		51	52	53	57		
01	662571	MADRASAH ALIYAH NEGERI 3 MALUKU TENGAH KAB. MALUKU TENGAH	173	1	Pagu Jenis Belanja	0	435,100,000	41,000,000	0	Penyerapan s.d Periode Ini	0	9,200,000	41,000,000	0	23.12	100.00
					Blokir	0	33,550,000	0	0							
					Pagu Netto	0	401,550,000	41,000,000	0	% Realisasi	0.00%	15.27%	100.00%	0.00%		
					Proporsi Pagu Netto	0.00%	90.74%	9.26%	0.00%							
					Nominal Target	0	60,232,500	4,100,000	0	NKPA Tertimbang	0.00	13.86	9.26	0.00		
					Target	15%	15%	10%	25%							



DETAIL INDIKATOR BELANJA KONTRAKTUAL

No.	Kode Satker	Nama Satker	Kode KPPN	No. Kontrak	Jenis Belanja	Nilai Kontrak	Tanggal Kontrak	Tanggal Masuk	Tanggal Penyelesaian	Nilai Distribusi Akselerasi Kontrak	Nilai Kontrak Dini	Nilai Akselerasi 53	Akumulasi		
													Nilai Kinerja Distribusi Akselerasi Kontrak	Nilai Kinerja Kontrak Dini	Nilai Kinerja Akselerasi 53
1	662571	MADRASAH ALIYAH NEGERI 3 MALUKU TENGAH KAB. MALUKU TENGAH	173	B-05/Ma.25.02.03/KU.01/1/2025	52	136,960,000	15-JAN-25	20-JAN-25	07-FEB-25	100	110		20.00	44.00	0.00



DETAIL INDIKATOR UP DAN TUP TUNAI

No.	Kode Satker	Nama Satker	Kode KPPN	Sumber Dana	Jenis	Tanggal	Selisih Hari Kalender	Total GUP	Total Outstanding UP	Persen	Status	Total hari Sebulan	Persen GUP Disebulankan	Total TUP	Total Setoran TUP
1	662571	MADRASAH ALIYAH NEGERI 3 MALUKU TENGAH KAB. MALUKU TENGAH	173	RM	UP	24-JAN-25		0	2,566,000	0.00	-		0.00	0	0



DETAIL INDIKATOR KINERJA DETAIL CAPAIAN RO

No.	Satker	Nama Satker	KPPN	Bulan	Program	Kegiatan	KRO	RO	Uraian RO	Pagu	Realisasi	Target	Satuan	Realisasi RO	Persen Progress	Status Konfirmasi	Status Validasi	Jenis RO	Cara Pelaporan	Polarisasi Capaian	Polarisasi Waktu	Target RVRO	Target PCRO	Nilai
1	662571	MADRASAH ALIYAH NEGERI 3 MALUKU TENGAH KAB. MALUKU TENGAH	173	1	DF	2129	QEK	007	Siswa MA Penerima BOS	161,100,000	50,200,000	90	Orang	0	31.16	terkonfirmasi	00 - Data Valid	2	1	Maximize	Stabilized	90	31.16	100
2	662571	MADRASAH ALIYAH NEGERI 3 MALUKU TENGAH KAB. MALUKU TENGAH	173	1	WA	2135	EBA	994	Layanan Perkantoran	315,000,000	0	1	Layanan	0	0	terkonfirmasi	05 - PCRO < (8,33% x jumlah bulan yang telah dilaporkan)	2	1	Maximize	Stabilized	0	8.33	0
Total Nilai																							100.00	
Jumlah Output																							2	



INDIKATOR PELAKSANAAN ANGGARAN

Sampai Dengan : FEBRUARI

No	Kode KPPN	Kode BA	Kode Satker	Uraian Satker	Keterangan	Kualitas Perencanaan Anggaran		Kualitas Pelaksanaan Anggaran				Kualitas Hasil Pelaksanaan Anggaran	Nilai Total	Konversi Bobot	Dispensasi SPM (Pengurang)	Nilai Akhir (Nilai Total/Konversi Bobot)
						Revisi DIPA	Deviasi Halaman III DIPA	Penyerapan Anggaran	Belanja Kontraktual	Penyelesaian Tagihan	Pengelolaan UP dan TUP	Capaian Output				
1	173	025	662571	MADRASAH ALIYAH NEGERI 3 MALUKU TENGAH KAB. MALUKU TENGAH	Nilai	100.00	100.00	100.00	100.00	100.00	100.00	100.00	100.00	100%	0.00	100.00
					Bobot	10	15	20	10	10	10	25				
					Nilai Akhir	10.00	15.00	20.00	10.00	10.00	10.00	25.00				
					Nilai Aspek	100.00		100.00				100.00				



DETAIL INDIKATOR HALAMAN 3 DIPA

No.	Kode Satker	Nama Satker	Kode KPPN	Periode	Rencana				Penyerapan				Deviasi				% Deviasi				% Proporsi Pagu				% Deviasi Tertimbang				% Deviasi Seluruh J.Bel	% Rata-Rata Deviasi Kumulatif	Nilai IKPA	
					51	52	53	57	51	52	53	57	51	52	53	57	51	52	53	57	51	52	53	57	51	52	53	57				
1	662571	MADRASAH ALIYAH NEGERI 3 MALUKU TENGAH KAB. MALUKU TENGAH	173	01	0	9,200,000	41,000,000	0	0	9,200,000	41,000,000	0	0	0	0	0	0.00	0.00	0.00	0.00	0.00	91.39	8.61	0.00	0.00	0.00	0.00	0.00	0.00	0.00	0.00	100.00
2	662571	MADRASAH ALIYAH NEGERI 3 MALUKU TENGAH KAB. MALUKU TENGAH	173	02	0	171,844,100	0	0	0	174,410,100	0	0	0	2,566,000	0	0	0.00	1.49	0.00	0.00	0.00	91.39	8.61	0.00	0.00	0.00	0.00	0.00	0.00	0.00	100.00	



INDIKATOR PENYERAPAN

Periode	Kode Satker	Nama Satker	Kode KPPN	Revisi Ke	Keterangan	Pagu Per Jenis Belanja				Keterangan	Realisasi dan NKPA Per Jenis Belanja				NKPA Tertimbang Seluruh J.Bel	Nilai IKPA
						51	52	53	57		51	52	53	57		
01	662571	MADRASAH ALIYAH NEGERI 3 MALUKU TENGAH KAB. MALUKU TENGAH	173	1	Pagu Jenis Belanja	0	435,100,000	41,000,000	0	Penyerapan s.d Periode Ini	0	9,200,000	41,000,000	0	23.12	100.00
					Blokir	0	33,550,000	0	0							
					Pagu Netto	0	401,550,000	41,000,000	0	% Realisasi	0.00%	15.27%	100.00%	0.00%		
					Proporsi Pagu Netto	0.00%	90.74%	9.26%	0.00%							
					Nominal Target	0	60,232,500	4,100,000	0	NKPA Tertimbang	0.00	13.86	9.26	0.00		
					Target	15%	15%	10%	25%							
02	662571	MADRASAH ALIYAH NEGERI 3 MALUKU TENGAH KAB. MALUKU TENGAH	173	1	Pagu Jenis Belanja	0	435,100,000	41,000,000	0	Penyerapan s.d Periode Ini	0	183,610,100	41,000,000	0	100.00	100.00
					Blokir	0	33,550,000	0	0							
					Pagu Netto	0	401,550,000	41,000,000	0	% Realisasi	0.00%	100.00%	100.00%	0.00%		
					Proporsi Pagu Netto	0.00%	90.74%	9.26%	0.00%							
					Nominal Target	0	60,232,500	4,100,000	0	NKPA Tertimbang	0.00	90.74	9.26	0.00		
					Target	15%	15%	10%	25%							



DETAIL INDIKATOR BELANJA KONTRAKTUAL

No.	Kode Satker	Nama Satker	Kode KPPN	No. Kontrak	Jenis Belanja	Nilai Kontrak	Tanggal Kontrak	Tanggal Masuk	Tanggal Penyelesaian	Nilai Distribusi Akselerasi Kontrak	Nilai Kontrak Dini	Nilai Akselerasi 53	Akumulasi		
													Nilai Kinerja Distribusi Akselerasi Kontrak	Nilai Kinerja Kontrak Dini	Nilai Kinerja Akselerasi 53
1	662571	MADRASAH ALIYAH NEGERI 3 MALUKU TENGAH KAB. MALUKU TENGAH	173	B-05/Ma.25.02.03/KU.01/1/2025	52	136,960,000	15-JAN-25	20-JAN-25	07-FEB-25	100	110		20.00	44.00	0.00



DATA INDIKATOR PENYELESAIAN TAGIHAN

No.	Satker	No SP2D	Tanggal SP2D	No SPM	Tanggal SPM	Uraian	Nilai SP2D	Tanggal BAST	Tanggal BAP	Tanggal Mulai Perhitungan	Tanggal Konversi ADK	Selisih Hari	Jumlah Hari Libur	Jumlah Hari Final	Status
1	662571	251731301000542	07-FEB-25	00024T/662571/2025	05-FEB-25	Pembayaran Belanja Barang berupa Pemeliharaan Gedung dan Halaman Tahun 2025 sesuai BAST Nomor PPK-BAST6/KU.01/1/2025, Tanggal 15 Januari 2025	136,960,000	15-JAN-25		16-JAN-25	05-FEB-25	20	9	11	TEPAT



DETAIL INDIKATOR UP DAN TUP TUNAI

No.	Kode Satker	Nama Satker	Kode KPPN	Sumber Dana	Jenis	Tanggal	Selisih Hari Kalender	Total GUP	Total Outstanding UP	Persen	Status	Total hari Sebulan	Persen GUP Disebulankan	Total TUP	Total Setoran TUP
1	662571	MADRASAH ALIYAH NEGERI 3 MALUKU TENGAH KAB. MALUKU TENGAH	173	RM	UP	24-JAN-25		0	2,566,000	0.00	-		0.00	0	0
2	662571	MADRASAH ALIYAH NEGERI 3 MALUKU TENGAH KAB. MALUKU TENGAH	173	RM	GUP	25-FEB-25	32	2,566,000	2,566,000	100.00	TERLAMBAT	31	96.88	0	0



DETAIL INDIKATOR KINERJA DETAIL CAPAIAN RO

No.	Satker	Nama Satker	KPPN	Bulan	Program	Kegiatan	KRO	RO	Uraian RO	Pagu	Realisasi	Target	Satuan	Realisasi RO	Persen Progress	Status Konfirmasi	Status Validasi	Jenis RO	Cara Pelaporan	Polarisasi Capaian	Polarisasi Waktu	Target RVRO	Target PCRO	Nilai
1	662571	MADRASAH ALIYAH NEGERI 3 MALUKU TENGAH KAB. MALUKU TENGAH	173	2	DF	2129	QEK	007	Siswa MA Penerima BOS	161,100,000	63,650,000	90	Orang	0	39.51	terkonfirmasi	00 - Data Valid	2	1	Maximize	Stabilized	90	39.51	100
2	662571	MADRASAH ALIYAH NEGERI 3 MALUKU TENGAH KAB. MALUKU TENGAH	173	2	WA	2135	EBA	994	Layanan Perkantoran	315,000,000	160,960,100	1	Layanan	0	51.1	terkonfirmasi	00 - Data Valid	2	1	Maximize	Stabilized	0	16.66	100
Total Nilai																							200.00	
Jumlah Output																							2	



INDIKATOR PELAKSANAAN ANGGARAN

Sampai Dengan : MARET

No	Kode KPPN	Kode BA	Kode Satker	Uraian Satker	Keterangan	Kualitas Perencanaan Anggaran		Kualitas Pelaksanaan Anggaran				Kualitas Hasil Pelaksanaan Anggaran	Nilai Total	Konversi Bobot	Dispensasi SPM (Pengurang)	Nilai Akhir (Nilai Total/Konversi Bobot)
						Revisi DIPA	Deviasi Halaman III DIPA	Penyerapan Anggaran	Belanja Kontraktual	Penyelesaian Tagihan	Pengelolaan UP dan TUP	Capaian Output				
1	173	025	662571	MADRASAH ALIYAH NEGERI 3 MALUKU TENGAH KAB. MALUKU TENGAH	Nilai	100.00	100.00	100.00	100.00	100.00	100.00	100.00	100.00	100%	0.00	100.00
					Bobot	10	15	20	10	10	10	25				
					Nilai Akhir	10.00	15.00	20.00	10.00	10.00	10.00	25.00				
					Nilai Aspek	100.00		100.00				100.00				



DETAIL INDIKATOR HALAMAN 3 DIPA

No.	Kode Satker	Nama Satker	Kode KPPN	Periode	Rencana				Penyerapan				Deviasi			% Deviasi				% Proporsi Pagu				% Deviasi Tertimbang				% Deviasi Seluruh J.Bel	% Rata-Rata Deviasi Kumulatif	Nilai IKPA		
					51	52	53	57	51	52	53	57	51	52	53	57	51	52	53	57	51	52	53	57	51	52	53				57	
1	662571	MADRASAH ALIYAH NEGERI 3 MALUKU TENGAH KAB. MALUKU TENGAH	173	01	0	9,200,000	41,000,000	0	0	9,200,000	41,000,000	0	0	0	0	0	0.00	0.00	0.00	0.00	0.00	91.39	8.61	0.00	0.00	0.00	0.00	0.00	0.00	0.00	0.00	100.00
2	662571	MADRASAH ALIYAH NEGERI 3 MALUKU TENGAH KAB. MALUKU TENGAH	173	02	0	171,844,100	0	0	0	174,410,100	0	0	0	2,566,000	0	0	0.00	1.49	0.00	0.00	0.00	91.39	8.61	0.00	0.00	0.00	0.00	0.00	0.00	0.00	100.00	
3	662571	MADRASAH ALIYAH NEGERI 3 MALUKU TENGAH KAB. MALUKU TENGAH	173	03	0	20,250,080	0	0	0	28,000,100	0	0	0	7,750,020	0	0	0.00	38.27	0.00	0.00	0.00	91.39	8.61	0.00	0.00	0.00	0.00	0.00	0.00	100.00		



INDIKATOR PENYERAPAN

Periode	Kode Satker	Nama Satker	Kode KPPN	Revisi Ke	Keterangan	Pagu Per Jenis Belanja				Keterangan	Realisasi dan NKPA Per Jenis Belanja				NKPA Tertimbang Seluruh J.Bel	Nilai IKPA
						51	52	53	57		51	52	53	57		
01	662571	MADRASAH ALIYAH NEGERI 3 MALUKU TENGAH KAB. MALUKU TENGAH	173	1	Pagu Jenis Belanja	0	435,100,000	41,000,000	0	Penyerapan s.d Periode Ini	0	9,200,000	41,000,000	0	23.12	100.00
					Blokir	0	33,550,000	0	0							
					Pagu Netto	0	401,550,000	41,000,000	0	% Realisasi	0.00%	15.27%	100.00%	0.00%		
					Proporsi Pagu Netto	0.00%	90.74%	9.26%	0.00%							
					Nominal Target	0	60,232,500	4,100,000	0	NKPA Tertimbang	0.00	13.86	9.26	0.00		
					Target	15%	15%	10%	25%							
02	662571	MADRASAH ALIYAH NEGERI 3 MALUKU TENGAH KAB. MALUKU TENGAH	173	1	Pagu Jenis Belanja	0	435,100,000	41,000,000	0	Penyerapan s.d Periode Ini	0	183,610,100	41,000,000	0	100.00	100.00
					Blokir	0	33,550,000	0	0							
					Pagu Netto	0	401,550,000	41,000,000	0	% Realisasi	0.00%	100.00%	100.00%	0.00%		
					Proporsi Pagu Netto	0.00%	90.74%	9.26%	0.00%							
					Nominal Target	0	60,232,500	4,100,000	0	NKPA Tertimbang	0.00	90.74	9.26	0.00		
					Target	15%	15%	10%	25%							
03	662571	MADRASAH ALIYAH NEGERI 3 MALUKU TENGAH KAB. MALUKU TENGAH	173	1	Pagu Jenis Belanja	0	435,100,000	41,000,000	0	Penyerapan s.d Periode Ini	0	211,610,200	41,000,000	0	100.00	100.00
					Blokir	0	33,550,000	0	0							
					Pagu Netto	0	401,550,000	41,000,000	0	% Realisasi	0.00%	100.00%	100.00%	0.00%		
					Proporsi Pagu Netto	0.00%	90.74%	9.26%	0.00%							
					Nominal Target	0	60,232,500	4,100,000	0	NKPA Tertimbang	0.00	90.74	9.26	0.00		
					Target	15%	15%	10%	25%							



DETAIL INDIKATOR BELANJA KONTRAKTUAL

No.	Kode Satker	Nama Satker	Kode KPPN	No. Kontrak	Jenis Belanja	Nilai Kontrak	Tanggal Kontrak	Tanggal Masuk	Tanggal Penyelesaian	Nilai Distribusi Akselerasi Kontrak	Nilai Kontrak Dini	Nilai Akselerasi 53	Akumulasi		
													Nilai Kinerja Distribusi Akselerasi Kontrak	Nilai Kinerja Kontrak Dini	Nilai Kinerja Akselerasi 53
1	662571	MADRASAH ALIYAH NEGERI 3 MALUKU TENGAH KAB. MALUKU TENGAH	173	B-05/Ma.25.02.03/KU.01/1/2025	52	136,960,000	15-JAN-25	20-JAN-25	07-FEB-25	100	110		20.00	44.00	0.00



DATA INDIKATOR PENYELESAIAN TAGIHAN

No.	Satker	No SP2D	Tanggal SP2D	No SPM	Tanggal SPM	Uraian	Nilai SP2D	Tanggal BAST	Tanggal BAP	Tanggal Mulai Perhitungan	Tanggal Konversi ADK	Selisih Hari	Jumlah Hari Libur	Jumlah Hari Final	Status
1	662571	251731301000542	07-FEB-25	00024T/662571/2025	05-FEB-25	Pembayaran Belanja Barang berupa Pemeliharaan Gedung dan Halaman Tahun 2025 sesuai BAST Nomor PPK-BAST6/KU.01/1/2025, Tanggal 15 Januari 2025	136,960,000	15-JAN-25		16-JAN-25	05-FEB-25	20	9	11	TEPAT



DETAIL INDIKATOR UP DAN TUP TUNAI

No.	Kode Satker	Nama Satker	Kode KPPN	Sumber Dana	Jenis	Tanggal	Selisih Hari Kalender	Total GUP	Total Outstanding UP	Persen	Status	Total hari Sebulan	Persen GUP Disebulankan	Total TUP	Total Setoran TUP
1	662571	MADRASAH ALIYAH NEGERI 3 MALUKU TENGAH KAB. MALUKU TENGAH	173	RM	UP	24-JAN-25		0	2,566,000	0.00	-		0.00	0	0
2	662571	MADRASAH ALIYAH NEGERI 3 MALUKU TENGAH KAB. MALUKU TENGAH	173	RM	GUP	25-FEB-25	32	2,566,000	2,566,000	100.00	TERLAMBAT	31	96.88	0	0
3	662571	MADRASAH ALIYAH NEGERI 3 MALUKU TENGAH KAB. MALUKU TENGAH	173	RM	GUP	21-MAR-25	24	2,566,000	2,566,000	100.00	TEPAT WAKTU	28	100.00	0	0



DETAIL INDIKATOR KINERJA DETAIL CAPAIAN RO

No.	Satker	Nama Satker	KPPN	Bulan	Program	Kegiatan	KRO	RO	Uraian RO	Pagu	Realisasi	Target	Satuan	Realisasi RO	Persen Progress	Status Konfirmasi	Status Validasi	Jenis RO	Cara Pelaporan	Polarisasi Capaian	Polarisasi Waktu	Target RVRO	Target PCRO	Nilai
1	662571	MADRASAH ALIYAH NEGERI 3 MALUKU TENGAH KAB. MALUKU TENGAH	173	3	DF	2129	QEK	007	Siswa MA Penerima BOS	161,100,000	72,650,000	90	Orang	0	45.1	terkonfirmasi	00 - Data Valid	2	1	Maximize	Stabilized	90	45.1	100
2	662571	MADRASAH ALIYAH NEGERI 3 MALUKU TENGAH KAB. MALUKU TENGAH	173	3	WA	2135	EBA	994	Layanan Perkantoran	315,000,000	179,960,200	1	Layanan	0	57.13	terkonfirmasi	00 - Data Valid	2	1	Maximize	Stabilized	0	24.99	100
Total Nilai																							200.00	
Jumlah Output																							2	

LAMPIRAN III

LAPORAN KINERJA SATKER

LAPORAN REALISASI KINERJA

Tahun Anggaran 2025

Periode s.d bulan : 2025-01
 Kementerian Negara/Lembaga : 025 - KEMENTERIAN AGAMA
 Eselon 1 : 025.04 - DITJEN PENDIDIKAN ISLAM
 Wilayah/Provinsi : 21.01 - KAB. MALUKU TENGAH/MALUKU
 Satuan Kerja : 662571 - MADRASAH ALIYAH NEGERI 3 MALUKU TENGAH KAB. MALUKU TENGAH

Halaman : 1
 Tanggal Cetak : 12-11-2025

Kode	Uraian	BELANJA			KELUARAN				GAP	Referensi	Keterangan
		Pagu	Realisasi	Persentase	Target	Satuan	Realisasi Volume RO	Progress Capaian			
10	PENDIDIKAN	476,100,000.00	50,200,000.00	10.54%							
02	PENDIDIKAN DASAR	161,100,000.00	50,200,000.00	31.16%							
DF	Program PAUD dan Wajib Belajar 12 Tahun	161,100,000.00	50,200,000.00	31.16%							
2129	Pengelolaan dan Pembinaan Pendidikan Madrasah	161,100,000.00	50,200,000.00	31.16%							
QEK	Bantuan Pendidikan Dasar dan Menengah	161,100,000.00	50,200,000.00	31.16%							
007	Siswa MA Penerima BOS	161,100,000.00	50,200,000.00	31.16%	90.0000	Orang	5.0000	31.16%	0%	(00)	Terlaksananya Siswa MA Penerima BOS
90	PENDIDIKAN DAN KEBUDAYAAN LAINNYA	315,000,000.00	0.00	0%							
WA	Program Dukungan Manajemen	315,000,000.00	0.00	0%							
2135	Dukungan Manajemen Pendidikan dan Pelayanan Tugas Teknis Lainnya Pendidikan Islam	315,000,000.00	0.00	0%							
EBA	Layanan Dukungan Manajemen Internal	315,000,000.00	0.00	0%							
994	Layanan Perkantoran	315,000,000.00	0.00	0%	1.0000	Layanan	0.0000	8.33%	8.33%	(00)	Terlaksananya Layanan Perkantoran

LAPORAN REALISASI KINERJA

Tahun Anggaran 2025

Periode s.d bulan : 2025-02
 Kementerian Negara/Lembaga : 025 - KEMENTERIAN AGAMA
 Eselon 1 : 025.04 - DITJEN PENDIDIKAN ISLAM
 Wilayah/Provinsi : 21.01 - KAB. MALUKU TENGAH/MALUKU
 Satuan Kerja : 662571 - MADRASAH ALIYAH NEGERI 3 MALUKU TENGAH KAB. MALUKU TENGAH

Halaman : 1
 Tanggal Cetak : 12-11-2025

Kode	Uraian	BELANJA			KELUARAN				GAP	Referensi	Keterangan
		Pagu	Realisasi	Persentase	Target	Satuan	Realisasi Volume RO	Progress Capaian			
10	PENDIDIKAN	315,000,000.00	160,960,100.00	51.1%							
90	PENDIDIKAN DAN KEBUDAYAAN LAINNYA	315,000,000.00	160,960,100.00	51.1%							
WA	Program Dukungan Manajemen	315,000,000.00	160,960,100.00	51.1%							
2135	Dukungan Manajemen Pendidikan dan Pelayanan Tugas Teknis Lainnya Pendidikan Islam	315,000,000.00	160,960,100.00	51.1%							
EBA	Layanan Dukungan Manajemen Internal	315,000,000.00	160,960,100.00	51.1%							
994	Layanan Perkantoran	315,000,000.00	160,960,100.00	51.1%	1.0000	Layanan	0.0000	51.1%	0%	(00)	Terlaksananya Layanan Perkantoran

LAPORAN REALISASI KINERJA

Tahun Anggaran 2025

Periode s.d bulan : 2025-03
 Kementerian Negara/Lembaga : 025 - KEMENTERIAN AGAMA
 Eselon 1 : 025.04 - DITJEN PENDIDIKAN ISLAM
 Wilayah/Provinsi : 21.01 - KAB. MALUKU TENGAH/MALUKU
 Satuan Kerja : 662571 - MADRASAH ALIYAH NEGERI 3 MALUKU TENGAH KAB. MALUKU TENGAH

Halaman : 1
 Tanggal Cetak : 12-11-2025

Kode	Uraian	BELANJA			KELUARAN				GAP	Referensi	Keterangan
		Pagu	Realisasi	Persentase	Target	Satuan	Realisasi Volume RO	Progress Capaian			
10	PENDIDIKAN	476,100,000.00	252,610,200.00	53.06%							
02	PENDIDIKAN DASAR	161,100,000.00	72,650,000.00	45.1%							
DF	Program PAUD dan Wajib Belajar 12 Tahun	161,100,000.00	72,650,000.00	45.1%							
2129	Pengelolaan dan Pembinaan Pendidikan Madrasah	161,100,000.00	72,650,000.00	45.1%							
QEK	Bantuan Pendidikan Dasar dan Menengah	161,100,000.00	72,650,000.00	45.1%							
007	Siswa MA Penerima BOS	161,100,000.00	72,650,000.00	45.1%	90.0000	Orang	15.0000	45.1%	0%	(00)	Terlaksananya Bantuan Pendidikan Dasar dan Menengah
90	PENDIDIKAN DAN KEBUDAYAAN LAINNYA	315,000,000.00	179,960,200.00	57.13%							
WA	Program Dukungan Manajemen	315,000,000.00	179,960,200.00	57.13%							
2135	Dukungan Manajemen Pendidikan dan Pelayanan Tugas Teknis Lainnya Pendidikan Islam	315,000,000.00	179,960,200.00	57.13%							
EBA	Layanan Dukungan Manajemen Internal	315,000,000.00	179,960,200.00	57.13%							
994	Layanan Perkantoran	315,000,000.00	179,960,200.00	57.13%	1.0000	Layanan	0.0000	57.13%	0%	(00)	Terlaksananya Layanan Dukungan Manajemen Internal